

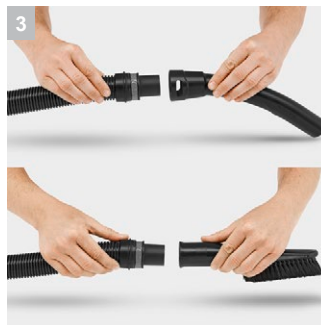

## WD 5

Пылесос WD 5 – идеальный вариант для уборки больших площадей. Высокая сила всасывания при потреблении всего 1100 Вт. Имеет контейнер емкостью 25 л, что позволяет собирать большой объем жидкости или мусора. Удобная конструкция системы фильтрации. Функция автоматической прочистки фильтра.

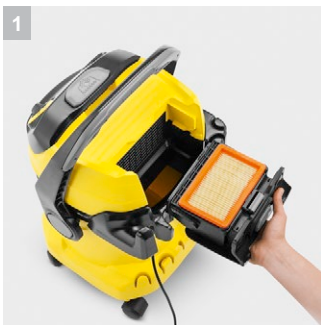
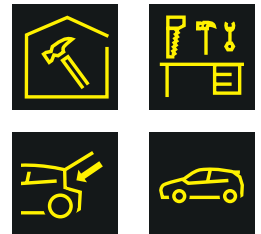

### 1 Уникальная запатентованная технология съёмного фильтра

- Быстрое и простое снятие кассетника с фильтром - никакого прикосновения к грязи и пыли.
- Возможность сухой и влажной уборки без замены фильтра.

### 2 Новые усовершенствованные напольная насадка и всасывающий шланг

- Для идеальной очистки сухого или влажного, крупного или мелкого мусора.
- Максимальное удобство и универсальность в использовании.

### 3 Съёмная ручка

- Возможность присоединения насадок прямо к всасывающему шлангу.
- Простота уборки даже в труднодоступных местах.

### 4 Эффективная очистка фильтра

- При нажатии кнопки мощные импульсные потоки воздуха выдувают пыль из фильтра в контейнер.
- Быстрое восстановления отличной силы всасывания

# Технические характеристики и комплектация

**KÄRCHER**



## WD 5

- Съемный фильтр с плоской складчатый фильтром
- Очистка фильтра при нажатии кнопки
- Новые разработанные аксессуары для идеальной очистки

### Технические характеристики

|  |               |                     |
|--|---------------|---------------------|
| Артикул                                    | 1.348-191.0   |                     |
| Штрих-код (EAN)                            | 4039784916494 |                     |
| Источник питания                           | В / Гц        | 220 – 240 / 50 – 60 |
| Сила всасывания                            | Air Watt      | 240                 |
| Энергопотребление                          | Вт            | 1100                |
| Емкость контейнера                         | л             | 25                  |
| Материал, из которого изготовлен контейнер | Пластик       |                     |
| Номинальный размер аксессуара              | мм            | 35                  |
| Длина кабеля                               | м             | 5                   |
| Вес  | кг            | 8,24                |
| Габариты (Д x Ш x В)                       | мм            | 418 x 382 x 652     |

### Комплектация

|  |              |                        |  |   |
|--|--------------|------------------------|--|---|
| Всасывающий шланг                                      | м            | 2,2                    | Прочный бампер                           | ■ |
| Съемная ручка с защитой от электростатических разрядов |              | ■                      | Отсек для хранения принадлежностей       | ■ |
| Всасывающие трубки                                     | шт. / м / мм | 2 x 0,5 / 35 / Пластик | Крюк для кабеля                          | ■ |
| Плоский складчатый фильтр                              |              | в сменном картридже    | Пространство для хранения мелких деталей | ■ |
| Фильтр-мешок из нетканого материала                    | шт.          | 1                      |  |   |
| Щелевая насадка  |              | ■                      |  |   |
| Всасывающая трубка для крупного мусора                 | м / мм       | –                      |  |   |
| Функция очистки фильтра                                |              | ■                      |  |   |
| Функция воздухоудовки                                  |              | ■                      |  |   |
| Хранение с экономией места                             |              | ■                      |  |   |
| Удобная ручка для переноски 3-в-1                      |              | ■                      |  |   |

■ Включено в комплект поставки Измеримость всасывающих трубок в соответствии со стандартами IEC 60312.

# WD 5 1.348-191.0

**KÄRCHER**



|  |    | Артикул     | Количество |  |  | Цена | Описание   |                                     |
|--|----|-------------|------------|--|--|------|--|-------------------------------------|
| <b>Фильтры</b>                                       |    |             |            |  |  |      |  |                                     |
| Плоский складчатый фильтр для WD 4/5/6               | 1  | 2.863-005.0 | 1 шт.      |  |  |      | Плоский складчатый фильтр устанавливается в cassette для быстрой и простой замены без контакта с грязью. Позволяет чередовать операции влажной и сухой уборки без замены фильтра.  | <input checked="" type="checkbox"/> |
| Флисовый фильтр-мешок для WD 4/5/6                   | 2  | 2.863-006.0 | 4 шт.      |  |  |      | Исключительно прочный на разрыв фильтр-мешок, с высокой эффективностью фильтрации. Значительно продлевает время работы по сравнению с бумажными фильтр-мешками.  | <input type="checkbox"/>            |
| <b>Насадки</b>                                       |    |             |            |  |  |      |  |                                     |
| Переключаемая насадка для влажной и сухой уборки     | 3  | 2.863-000.0 | 1 шт.      |  |  |      | Универсальная насадка для текстильных и твердых напольных покрытий, пригодная также для сбора жидкостей. С приспособлением для прикрепления к аппаратам с функцией "парковки".   | <input checked="" type="checkbox"/> |
|  | 4  | 2.863-223.0 | 1 шт.      |  |  |      |  | <input type="checkbox"/>            |
| Насадка для автомобиля                               | 5  | 2.863-145.0 | 1 шт.      |  |  |      | Для быстрой и легкой очистки автомобильных сидений и ковров под сиденьями и в багажнике.   | <input type="checkbox"/>            |
| Жесткая щеточная насадка                             | 6  | 2.863-146.0 | 1 шт.      |  |  |      | Для тщательной очистки сидений и ковров в салоне автомобиля. Легко удаляет прихваченные загрязнения.   | <input type="checkbox"/>            |
| Черная щеточная насадка                              | 7  | 2.863-147.0 | 1 шт.      |  |  |      | Для бережной очистки чувствительных поверхностей в салоне автомобиля (например, щитка приборов).   | <input type="checkbox"/>            |
| Crevice nozzle extra long WD *ww                     | 8  | 2.863-306.0 | 1 шт.      |  |  |      |  | <input type="checkbox"/>            |
| <b>Комплект принадлежностей</b>                      |    |             |            |  |  |      |  |                                     |
| Комплект для сбора крупного мусора                   | 9  | 2.863-220.0 | 4 teilig   |  |  |      | Комплект для сбора крупного мусора может эффективно справляться как с крупной грязью так и с мелкой пылью. Подходит для хозяйственных пылесосов Kärcher Home & Garden от MV 5 до MV 6, от WD 5 до WD 6 и от WD 7.000 до WD 7.999.                          | <input type="checkbox"/>            |
| Комплект д/автомобиля, 7предм(MV2-6, WD7)            | 10 | 2.863-225.0 | 7 teilig   |  |  |      |  | <input type="checkbox"/>            |
| Комплект насадок-щеток, 2 шт. (WD 2-6, WD 7, SE 4-5) | 11 | 2.863-221.0 | 2 teilig   |  |  |      | Специальный комплект щеток обеспечивает тщательную внутреннюю чистку автомобильных панелей, ковров для ног, обитых поверхностей и т.д. Используется для уборки твердых поверхностей в гаражах, мастерских. Для всех хозяйственных пылесосов Home & Garden. | <input type="checkbox"/>            |
| Комплект для уборки дома к пылесосам серии WD        | 12 | 2.863-002.0 | 2 teilig   |  |  |      | Комплект для уборки дома к пылесосам серии WD включает в себя переключаемую напольную насадку и насадку для мягкой мебели.   | <input type="checkbox"/>            |
| Комплект для работы с электронными инструментами     | 13 | 2.863-112.0 | 2 teilig   |  |  |      | Состоит из тонкого и эластичного специального шланга (1 м) и адаптера для присоединения электроинструментов к хозяйственному пылесосу (оснащенному штепсельной розеткой). Позволяет немедленно собирать образующиеся при работе пыль, опилки или стружку.  | <input type="checkbox"/>            |
| Набор для уборки в автомобиле                        | 14 | 2.863-304.0 | 6 teilig   |  |  |      | От места для ног и сидений до багажника автомобиля: специальный набор принадлежностей для хозяйственных пылесосов Kärcher WD обеспечивает полную внутреннюю уборку автомобиля.   | <input type="checkbox"/>            |
| <b>Другие принадлежности</b>                         |    |             |            |  |  |      |  |                                     |
| Удлинительный шланг (3,5 м)                          | 15 | 2.863-001.0 |            |  |  |      | 3,5-метровый удлинитель всасывающего шланга для расширения радиуса действия пылесоса.  | <input type="checkbox"/>            |
| Удлинительная трубка, 35 мм                          | 16 | 2.863-148.0 |            |  |  |      | Для очистки труднодоступных мест, например, потолков в высоких помещениях.   | <input type="checkbox"/>            |

Включено в комплект поставки  Доступные аксессуары

# WD 5 1.348-191.0

**KÄRCHER**

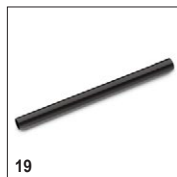

|                             |    | Артикул     | Количество |  |  |  | Цена | Описание   |                          |
|-----------------------------|----|-------------|------------|--|--|--|------|--|--------------------------|
| Насадка пылеуловитель       | 17 | 2.863-234.0 |            |  |  |  |      | Новый аксессуар для наших многофункциональных пылесосов WD позволяет безопасно и без пыли сверлить стены и потолочные поверхности. Буровая пыль всасывается непосредственно в устройство.              | <input type="checkbox"/> |
| Удлинительный шланг (3,5 м) | 18 | 2.863-305.0 |            |  |  |  |      | Удлинитель всасывающего шланга длиной 3,5 м подходит для всех хозяйственных пылесосов Kärcher Керхер из каталога Home&Garden и обеспечивает увеличение радиуса действия для мобильности использования. | <input type="checkbox"/> |
| Удлинительная трубка для WD | 19 | 2.863-308.0 |            |  |  |  |      | Практичная удлинительная трубка для расширения радиуса действия пылесоса. Рекомендуется для очистки труднодоступных мест, например потолков в высоких помещениях.                                      | <input type="checkbox"/> |

■ Включено в комплект поставки    □ Доступные аксессуары